

Indice B Juillet 2021

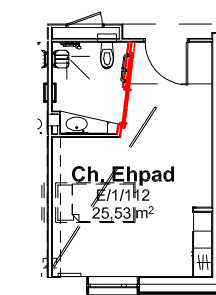

MODIFICATIONS: SDD CHAMBRES PATIENTS
DECALAGE DES CLOISONS ±15cm + angle revu
+ PORTES COULISSANTES Dim.103cm
+ BAIE LIBRE 98cm
TOUTES CHAMBRES SAUF
TYPES 5 / 6 / 11 / 12 / 13 / 15 / 16

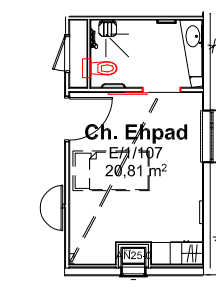

MODIFICATIONS : 6 chambres concernées NIV.1
DECALAGE DES CUVETTES WC
10cm VERS LA DOUCHE
+ BAIE LIBRE PORTE COULISSANTE = 98cm
+ PORTE COULISSANTE Dim. 103cm
CHAMBRES TYPES 5 / 6 / 11 / 12 / 13 / 15 / 16

Indice A Mars 2021

MODIFICATION DU PLAN

- EP A SUPPRIMER
- EP EN ATTENTE POUR ETUDE
- EP DEPLACER
- EP CREER

N.B. : - LES COTES SE RATACHANT A L'EXISTANT SERONT A VERIFIER IMPERATIVEMENT SUR PLACE PAR LES ENTREPRISES.

ZONE HORS OPERATION

LEGENDE DES MATERIAUX

- MUR DE FACADE, Béton + isolant + Bardage métallique
- MUR DE FACADE, Béton + isolant + Enduit
- MUR, Béton + habillage plaque de plâtre
- MUR, Béton
- MUR, Parpaing
- CLOISON type Placostil (10, 12,14 ou 16 cm suivant besoin)
- CLOISON type Demi-stil
- HABILLAGE plaque de plâtre

LEGENDE DES EXTERIEURS

- SOLS:**
 - ENROBE
 - ENROBE GRENAILLE
 - RELEVEMENT BICOUCHE
 - BETON DESACTIVE
 - PELOUSE
 - ESPACE VEGETALISE
- TOITURES:**
 - ETANCHEITE AUTOPROTEGEE
 - DALLES GRAVILLONNEE 50x50 SUR PLOTS
 - GRAVILLON
 - TOITURE EN METAL PRELAQUE
 - TOITURE EXISTANTE
 - DESCENTE D'EAU PLUVIALE

N.B. : pour l'aménagement paysager des jardins et patios (espèces, dispositions...), voir le plan masse paysage

INDICE A 23-04-2021 : MODIFICATIONS ZONE REMISE EN TEMPERATURE
 SUPPRESSION DES CLOISONS ET PORTE DE LA RESERVE
 SUPPRESSION DE LA CLOISON DANS LE LOCAL REMISE TEMPERATURE.
 ROTATION DE LA PORTE DE 45° DU LOCAL REMISE EN TEMPERATURE.

CONSTRUCTION D'UN BATIMENT D'HEBERGEMENT CENTRE HOSPITALIER D'HESSIN

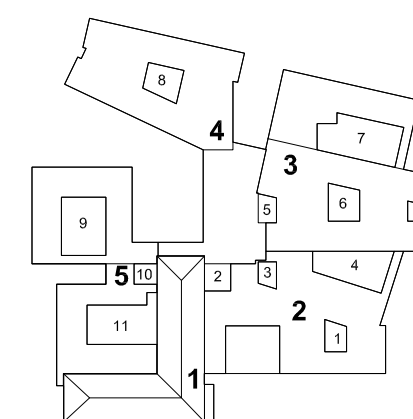

MAÎTRE D'OUVRAGE
 Centre Hospitalier d'HESSIN
 3, rue Prieuré
 62140 HESDIN
 Contact : jpruvost@ch-montreuil.fr - 03 21 89 38 70 (technique)
 0919@ch-montreuil.fr - 03 21 89 09 09 (administratif)

BUREAU DE CONTRÔLE
 SOCOTEC - Pôle de construction littoral Nord
 Résidence Les Cèdres du Mont Lambert - 188, route de Desvres
 62200 SAINT MARTIN BOULOGNE
 Tel : 03 21 30 49 98
 Mail: isabelle.jonot@socotec.com

COORDINATEUR SPS
 ACI
 5, rue Aimée Levasseur
 63020 BOUTAVENT
 Tel : 03 64 19 80 30
 Mail : contact@aci-het.com

CONCEPTLEC Plus - PHE
 ZAC Pôle Jules VERNE - 2 rue du Capitaine NEMO -
 80440 BOVES
 Tel : 03 22 22 04 26 Fax : 03 22 22 04 31
 Mail: contact@conceptlec-plus.fr

DEBARRE DUPLANTIERES Associées - Paysagiste
 13, boulevard Richemond - 75008 PARIS
 1, rue Louis Lagarde angle rue Camille Pelletan - 33150 CENON
 Tel : 01 42 81 48 42 - 05 56 32 41 70
 Mail : info@debarreduplantiers.com

MAÎTRISE D'OEUVRE
VILLESANGE MASSON ARCHITECTURE
 Architecte mandataire
 7, rue du Change
 BP 177 - 62170 MONTREUIL-SUR-MER
 Tel : 03 21 28 19 26 Fax : 03 21 81 18 83
 Mail: agence.montreuil@villesangemasson.fr

BERM - BET TCE
 297, boulevard de Liège - CS 70103 - 59502 DOUAI
 Tel : 03 27 08 16 20 Fax : 03 27 08 16 21
 Mail : ledelpau@berm.fr

LUCRINY TALHOET et ASSOCIES - Economie
 6, rue Saint Claude - 75003 PARIS
 Tel : 01 44 54 54 84 Fax : 01 44 54 84 85
 Mail: lucriny@lucriny.com

AGSD - BET HGE
 297, boulevard de Liège - CS 70103 - 59502 DOUAI
 Tel : 03 27 08 16 20 Fax : 03 27 08 16 21
 Mail : b.gadeyne@agsd.fr

ACOUSTIQUE VIVIE & Associées - BET Acoustique
 15, rue Fontary - 75015 PARIS
 Tel : 01 45 50 36 13 Fax : 01 45 78 64 91
 Mail : julien.audriot@acoustique-vivie.fr

Z STUDIO Architectes - BIM Manager
 5, rue de Savoie - 75006 PARIS
 Tel : 01 79 97 76 00 Fax : 01 79 97 76 00
 Mail : contact@zstudio.fr

PLAN D'ENSEMBLE DU NIVEAU 1 (RDC HAUT)

Affaire	Phase	Doc	Emetteur	Lot	Zone	Niveau	Numero	Indice	Echelle	Date
HE	EXE	PL	VMA	ARC	TZ	N1	A1.8	B	1:200	JUILLET 2021